

Learning from

Singapore Excellence:

Embracing Transformation in Education

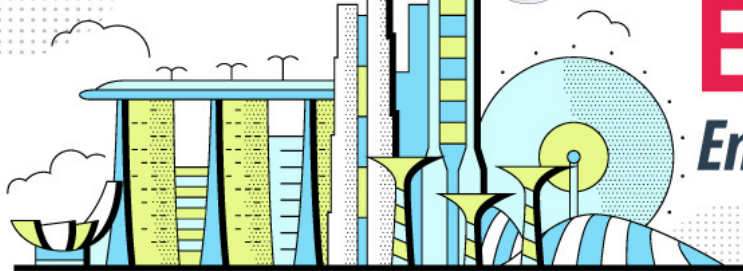

ระหว่างวันที่
26-28
กรกฎาคม
2566



ณ ประเทศ
สิงคโปร์

ที่มาโครงการ

ด้วยรางวัลคุณภาพแห่งชาติ (Thailand Quality Award - TQA) ถือเป็นรางวัลระดับโลก ที่มีพื้นฐานทางด้านเทคนิค และกระบวนการตัดสินรางวัลเช่นเดียวกับรางวัลคุณภาพแห่งชาติของประเทศสหรัฐอเมริกา หรือ **The Malcolm Baldrige National Quality Award (MBNQA)** ซึ่งเป็นต้นแบบรางวัลคุณภาพแห่งชาติที่ประเทศต่างๆ หลายประเทศทั่วโลก โดยในประเทศไทยได้มีการนำกรอบแนวทางของเกณฑ์รางวัลคุณภาพแห่งชาติ ไปปรับใช้กับภาคการศึกษาเป็น **เกณฑ์คุณภาพการศึกษาเพื่อการดำเนินการที่เป็นเลิศ (EdPEX)** เพื่อพัฒนาและปรับปรุงระบบการบริหารจัดการภายในคณะต่างๆ ของมหาวิทยาลัย ดังนั้นเพื่อเป็นการเรียนรู้วิธีปฏิบัติที่เป็นเลิศขององค์กรภาคการศึกษาชั้นนำของประเทศสิงคโปร์ ซึ่งเป็นหนึ่งในประเทศที่ได้นำเกณฑ์ MBNQA มาปรับใช้ในการพัฒนาองค์กรเพื่อเสริมสร้างขีดความสามารถทางการแข่งขันเช่นเดียวกับประเทศไทย

สถาบันเพิ่มผลผลิตแห่งชาติ ในฐานะสำนักงานรางวัลคุณภาพแห่งชาติจึงได้กำหนดจัดโครงการศึกษาดูงานขององค์กรภาคการศึกษาที่มีระบบการบริหารจัดการองค์กรที่เป็นเลิศ ณ ประเทศสิงคโปร์ เพื่อนำคณะผู้แทนองค์กรไทย เข้าเยี่ยมชม และแลกเปลี่ยนกระบวนการบริหารจัดการองค์กรตามแนวทาง Business Excellence Framework จากองค์กรชั้นนำด้านการศึกษาของประเทศสิงคโปร์ เพื่อเสริมสร้างขีดความสามารถทางการแข่งขันขององค์กร เช่นเดียวกับประเทศไทย รวมทั้งยังได้แลกเปลี่ยนปัญหา อุปสรรค ตลอดจนแนวทางในการปรับปรุงองค์กร

วัตถุประสงค์

เพื่อเยี่ยมชมหน่วยงาน แลกเปลี่ยนเรียนรู้วิธีปฏิบัติที่เป็นเลิศขององค์กรที่มีการบริหารจัดการตามแนวทาง Business / Service Excellence Framework จากองค์กรภาคการศึกษาชั้นนำของประเทศสิงคโปร์

กิจกรรม



Overview and Wrap-Up

การบรรยายสรุปภาพรวมประเด็นสำคัญ ขององค์ความรู้ และเครื่องมือ โดยผู้เชี่ยวชาญจากสถาบันเพิ่มผลผลิตแห่งชาติ เพื่อสร้างความเข้าใจเบื้องต้น และต่อยอดนำไปสู่การตั้งคำถาม ระหว่างการเยี่ยมชมองค์กร



Discussion and Sharing

โอกาสสำคัญที่จะได้ร่วมแลกเปลี่ยนเรียนรู้กับผู้บริหาร และนักปฏิบัติตัวจริงจากองค์กรตัวอย่าง พร้อมเจาะลึกถึงแนวทางเทคนิคและวิธีการจัดการปัญหาจนประสบความสำเร็จ



Site Visit

เยี่ยมชมหน่วยงานภายในองค์กร เพื่อเห็นตัวอย่าง และภาพการปฏิบัติงานในหน้างานจริง

กลุ่มเป้าหมาย



ผู้บริหารระดับสูง-กลาง
ขององค์กรภาคการศึกษา



คณะทำงานพัฒนาองค์กร
ผู้ขับเคลื่อน เกณฑ์คุณภาพการศึกษาเพื่อการดำเนินการที่เป็นเลิศ (EdPEX)



ประโยชน์ที่องค์กรจะได้รับ

- ✓ เรียนรู้เทรนด์ และทักษะที่จำเป็นสำหรับการเปลี่ยนแปลงที่จะเกิดขึ้นในอนาคตจากองค์กรต้นแบบด้านการศึกษาของประเทศสิงคโปร์
- ✓ เรียนรู้เทคนิคและแนวคิดใหม่ๆ รวมถึงแนวทางการบริหารจัดการสู่ความเป็นเลิศ เพื่อนำมาประยุกต์ใช้ในการวางแผนพัฒนาและปรับปรุงองค์กร
- ✓ เรียนรู้แนวทาง-วิธีแก้ไขปัญหาและการจัดการอุปสรรคในช่วงวิกฤต
- ✓ สร้างแรงบันดาลใจจากองค์กรต้นแบบภาคการศึกษาของประเทศสิงคโปร์ ที่ประสบความสำเร็จเพื่อต่อยอดนำมาปรับใช้พัฒนาองค์กร

องค์กรที่จะเข้าศึกษาดูงาน

องค์กรภาคการศึกษาของประเทศสิงคโปร์ที่มีระบบบริหารจัดการที่เป็นเลิศ มี Best Practice ในการบริหารจัดการองค์กรด้านต่างๆ จำนวน 3-5 องค์กร (อยู่ระหว่างการประสานงาน อาจมีการเปลี่ยนแปลงตามความเหมาะสม) อาทิ

*องค์กรอยู่ระหว่างการประสานงาน อาจมีการเปลี่ยนแปลงตามความเหมาะสม

Singapore Management University



SMU เป็นมหาวิทยาลัยชั้นนำในเอเชียที่ได้รับการยอมรับในระดับนานาชาติในเรื่องการวิจัยระดับโลกและการเรียนการสอนที่โดดเด่น การกิจของ SMU คือการสร้างผลงานวิจัยระดับแนวหน้าและมุ่งผลิตบัณฑิตผู้นำทางธุรกิจรุ่นใหม่ของเอเชีย ที่สามารถคิด ตัดสินใจ และรับมือกับสภาพแวดล้อมที่ซับซ้อน ด้วยหลักสูตรทางการเรียนการสอนที่เข้มงวด ให้ผู้เรียนได้พัฒนาทักษะที่จะเปลี่ยนโลกธุรกิจ รวมถึงการปรับตัว การคิดสร้างสรรค์ ยืดหยุ่น และการคิดเชิงวิเคราะห์ รองรับการเป็นประเทศที่ใช้ระบบเศรษฐกิจฐานความรู้ หรือ **'Knowledge-Based Economy'** เพื่อการแข่งขันและการปรับตัวในโลกที่มีการเปลี่ยนแปลงและพัฒนาอย่างรวดเร็ว

Institute of Technical Education



Institute of Technical Education

สถาบันอาชีวศึกษา (ITE) เป็นองค์กรด้านการศึกษาผู้คว้ารางวัล **Singapore Quality Award with Special Commendation** ในปี 2011 และ 2018 ได้เริ่มนำหลักการ Singapore Business Excellent Framework มาประยุกต์ใช้เพื่อขับเคลื่อนองค์กรสู่ความเป็นเลิศ โดยมุ่งเน้นที่ความสำคัญของ 'ลูกค้า' หรือ ผู้เรียน ซึ่งแบ่งเป็น 2 กลุ่ม ได้แก่ นักเรียน และผู้ใหญ่ที่ต้องการเพิ่มทักษะเฉพาะ เริ่มต้นจากการกำหนดทิศทางการดำเนินงานให้สอดคล้องกับความเปลี่ยนแปลงในปัจจุบันอย่างรอบด้าน ทั้งภาวะเศรษฐกิจ ความต้องการของตลาด และอุตสาหกรรม สู่การกำหนดวิสัยทัศน์ สร้างสรรค์หลักสูตรที่สามารถผลิตแรงงานที่มีคุณภาพ เปี่ยมด้วยทักษะอันเป็นที่ต้องการของตลาด เกิดความก้าวหน้าในสาขาอาชีพ และพร้อมเป็นกำลังสำคัญในการพัฒนาประเทศต่อไป

Nanyang Technological University



NTU เป็นมหาวิทยาลัยทางด้านวิศวกรรมศาสตร์ที่ใหญ่ที่สุดในโลก NTU มุ่งมั่นที่จะเป็นผู้นำทางด้านการศึกษา การวิจัยและนวัตกรรมของโลก ผ่านการศึกษาและความร่วมมือแบบสหวิทยาการ ตลอดจนการสร้างนวัตกรรมที่มีประสิทธิภาพ สร้างบัณฑิตรุ่นใหม่ให้เป็นผู้ที่มีความสามารถและประสิทธิภาพสูง NTU ยังได้รับการยกย่องว่าเป็น **Smart Campus** ที่เต็มไปด้วยนวัตกรรมและเทคโนโลยีแห่งอนาคต เป็นต้นแบบแห่งความยั่งยืน จนได้รับรางวัลต่างๆ มากมาย

TENTATIVE PROGRAM

26

July 2023

- 05:00** คณะพร้อมกัน ณ สนามบินสุวรรณภูมิ
ออกเดินทางสู่ ประเทศสิงคโปร์ (รับประทานอาหารเช้าและเครื่องดื่มบนเครื่อง)
- 12:00** รับประทานอาหารกลางวัน
- 13:30-16:00** **ศึกษาดูงานองค์กร (1)**
- ค่ำ** รับประทานอาหารเช้า

27

July 2023

- เช้า** รับประทานอาหารเช้า ณ ห้องอาหารของโรงแรม
- 09:00-12:00** **ศึกษาดูงานองค์กร (2)**
- 12:00** รับประทานอาหารกลางวัน
- บ่าย** ศึกษาสภาพเศรษฐกิจ สังคมและวัฒนธรรมของประเทศสิงคโปร์
- ค่ำ** รับประทานอาหารเช้า

28

July 2023

- เช้า** รับประทานอาหารเช้า ณ ห้องอาหารของโรงแรม
- 09:00-12:00** **ศึกษาดูงานองค์กร (3)**
- 12:00** รับประทานอาหารกลางวัน
- บ่าย** ศึกษาสภาพเศรษฐกิจ สังคมและวัฒนธรรมของประเทศสิงคโปร์
ออกเดินทางสู่กรุงเทพมหานคร (รับประทานอาหารเช้าและเครื่องดื่มบนเครื่อง)
- ค่ำ** เดินทางถึงสนามบินสุวรรณภูมิ

*กำหนดการและรายละเอียดอาจมีการเปลี่ยนแปลงตามเหมาะสม
และขอสงวนสิทธิ์ยกเลิกการเดินทางกรณีผู้สมัครมีจำนวนน้อยกว่าที่กำหนด

ค่าธรรมเนียม
ยังไม่รวมภาษีมูลค่าเพิ่ม 7%

**สมัครและชำระ
ค่าธรรมเนียมภายใน
วันที่ 31 พฤษภาคม 2566**

**สมัครและชำระค่าธรรมเนียม
หลัง วันที่ 31 พฤษภาคม 2566**

ท่านละ **69,900** บาท

ท่านละ **75,900** บาท

กรณีไม่มีคู่พัก
ต้องพักเดี่ยว จ่ายเพิ่ม

ท่านละ **9,000** บาท

ตัวขึ้นธุรกิจ จ่ายเพิ่ม

เริ่มต้นที่ **25,000** บาท หรือตามที่จ่ายจริง

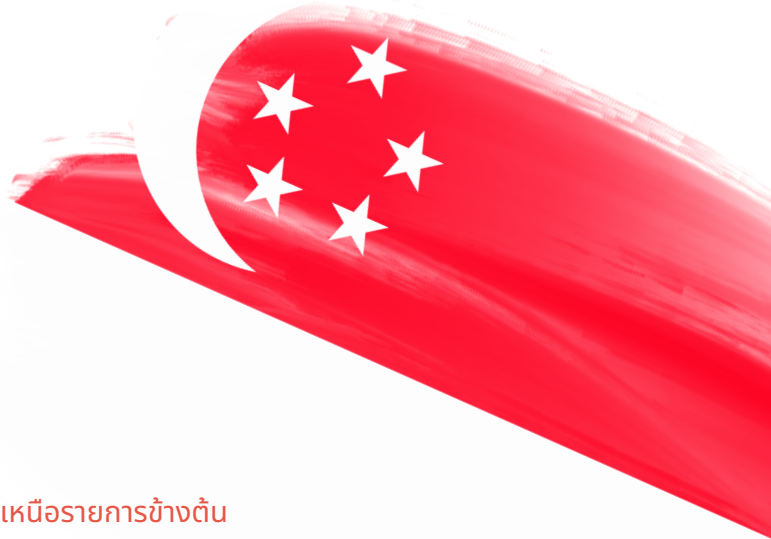

ราคาค่าธรรมเนียมดังกล่าวรวมค่าบริการ ดังต่อไปนี้

- ตัวเครื่องบิน ไป-กลับ (ชั้นประหยัด)
- ค่าที่พักคู่ (โรงแรม 3-4 ดาว)
- อาหารเช้า กลางวัน และอาหารค่ำ รวม 7 มื้อ
- ค่าธรรมเนียมในการเข้าชมสถานที่
- ค่ารถโค้ชปรับอากาศ
- ค่าประกันอุบัติเหตุพร้อมค่ารักษาตลอดการเดินทาง
- ขอสงวนสิทธิ์ในการเดินทาง ไป-กลับ พร้อมคณะ เท่านั้น

* ไม่รวมค่าใช้จ่ายในการทำ **Passport** และค่าใช้จ่ายอื่นๆ นอกเหนือรายการข้างต้น

REGISTER NOW

สมัครด่วน **รับจำนวนจำกัด** ปิดรับสมัครเมื่อมีผู้สมัครและชำระเงินครบตามจำนวนที่กำหนด
 สถาบันแจ้งตอบรับทางอีเมล และแจ้งกำหนดวันชำระค่าธรรมเนียม โดยโอนเข้าบัญชี
 ธนาคารกรุงเทพ สาขาอาคารยาคุลค์ สนามเป้า ประเภทบัญชีออมทรัพย์ เลขที่ 210-0-50861-9
 ในนาม **มูลนิธิเพื่อสถาบันเพิ่มผลผลิตแห่งชาติ** หรือ Foundation for Thailand Productivity Institute เลข
 ประจำตัวผู้เสียภาษี 0994000020724
 ส่งหลักฐานการชำระเงินมาที่ E mail: tqatraining@ftpi.or.th

หมายเหตุ :

กรณียกเลิกหรือเปลี่ยนผู้เข้าร่วมดูงาน กรุณาแจ้งเป็นลายลักษณ์อักษร ภายในวันที่ **25 มิถุนายน 2566**
 มิฉะนั้น ขอสงวนสิทธิ์ในการคืนเงิน/ เรียกเก็บ 100% ของค่าธรรมเนียม
 กรณีถูกปฏิเสธการเข้าเมือง ขอสงวนสิทธิ์ในการคืนเงิน/ เรียกเก็บ 100% ของค่าธรรมเนียม

SCAN ME



For Registration



www.ftpi.or.th



tqatraining@ftpi.or.th



02 619 5500 ต่อ 451, 466-467